

年金受給者・年金受給予約者限定の商品をご紹介します♪

～年金受給者限定～



◎慶び定期預金◎

預入金額 10万円以上1,000万円以内
 預入期間 1年
 利 率 スーパー定期預金1年ものの店頭表示金利+年0.20%

◎慶び定期積金◎

掛込金額 毎月5,000円以上(千円単位)
 ※1カ月の年金お振込金額以下
 掛込期間 1年(12回)2年(24回)
 3年(36回)4年(48回)
 5年(60回)
 適用利率 スーパー定期積金、各年数の店頭表示金利+0.20%

～年金受給予約者限定～

◎Welcome定期預金◎

預入金額 10万円以上100万円以内
 預入期間 1～5年
 利 率 スーパー定期預金、各年数の店頭表示金利+年0.20%

◎Welcome定期積金◎

掛込金額 毎月5,000円以上30,000円以下(千円単位)
 掛込期間 1年(12回)2年(24回)
 3年(36回)4年(48回)
 5年(60回)
 ※年金受給開始までの期間を掛込していただきます。
 適用利率 スーパー定期積金、各年数の店頭表示金利+0.10%

無料年金相談会のお知らせ

平成30年1月14日(日)
 西支店

定期的に10時～15時までの間、お一人様30分ずつ実施しています。相談日以外での個別相談も承っておりますのでお気軽にご相談ください(*^_^*)
 本部 ☎ 0896-58-1300(担当:篠原)

例えば・・・
 ○年金請求書の記入の仕方がわからない。
 ○失業保険と年金は両方もらえるのか。
 ○60歳以上で在職中だが請求はいつしたらいいのか。
 ○加給年金・振替加算とは？
 ～などお気軽にご相談ください。



次世代にご資産を「わたす」「おくる」ための信託商品が登場しました!

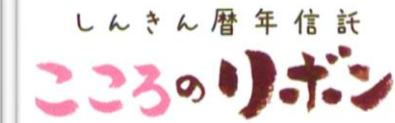
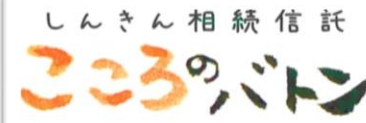

※本商品は、信金中央金庫の商品であり、川之江信用金庫は信託契約代理店としての取扱いを行います。

新規取扱いキャンペーン実施中!

新規の契約者の皆さまにもれなく素敵なプレゼントがございます!

全国の信用金庫お取引先の魅力ある商品を取り揃えたグルメギフト「旬彩カタログしんきんのつなぐ力」または、全国50万店以上でご利用可能な「VJAギフトカード」をプレゼント!

※詳しくは店頭窓口か、お電話でお問い合わせください。



信寿会新聞の発刊のお知らせ
 かわしんから信寿会会員様へ当金庫に年金受取口座をご指定頂いて頂いているお客様へお届けする情報紙第18号です。当金庫の活動情報やお知らせをご案内します。

信寿会新聞

第 18 号

発行所
 川之江信用金庫

しんきん相続信託



ご自分の将来やご家族の未来のために、必要となる資金をあらかじめ準備できます。

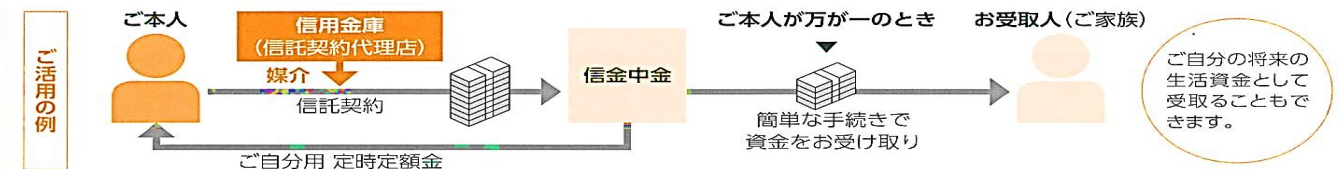

「しんきん相続信託」の概要

信託金額	100万円以上3,000万円以下	<ul style="list-style-type: none"> 信用金庫の中央金融機関である信金中央金庫(略称:信金中金)が、信託財産を安全に管理・運用し、元本を保証します。 本商品は、預金保険の対象です。 	
信託期間	5年以上30年以内(1年単位で指定)		
		お受取人	受取方法
ご家族用 一時金	ご本人	ご家族用 一時金	受取金額、受取割合を指定
ご家族用 定時定額金	ご本人	ご家族用 定時定額金	受取金額、受取割合、受取サイクル、受取日(15日または末日)を指定
ご自分用 定時定額金	ご本人	ご自分用 定時定額金	受取金額、受取割合、受取サイクル、受取日(15日または末日)を指定

しんきん暦年信託



お子さまへ、お孫さまへ、ご家族へ、生前贈与をサポートします。

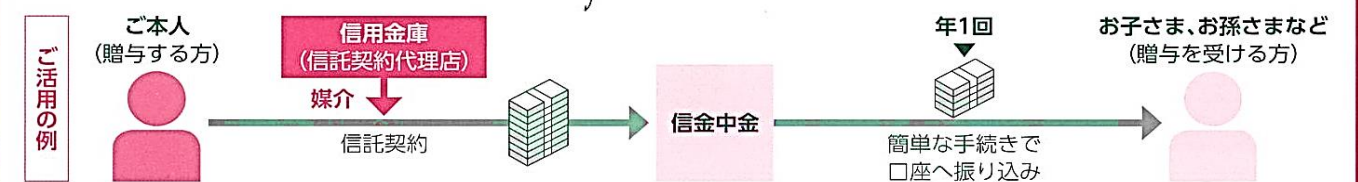

「しんきん暦年信託」の概要

信託金額	500万円以上	<ul style="list-style-type: none"> 信用金庫の中央金融機関である信金中央金庫(略称:信金中金)が、信託財産を安全に管理・運用し、元本を保証します。 本商品は、預金保険の対象です。
信託期間	5年以上30年以内(1年単位で指定)	
贈与を受ける方の候補	3親等以内の親族から指定(最大9名)	

ふれあい行事

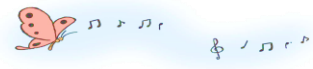

身の引き締まるような冷たい風を感じる季節となりました。皆様いかがお過ごしでしょうか？体調を崩されませんよう、暖かくしてお過ごしくださいませ。また、乾燥の季節でもありますので、火の元には十分お気を付け下さい。

さて、当金庫では、9月に毎年恒例の定期積金旅行を実施しました。今回の行先はなんと北海道！総勢54名の方にご参加いただき、皆さまのご協力のおかげで無事に全日程を終えることができました。改めて心よりお礼申し上げます。今回の旅行が、皆さまの心に残る素敵な思い出となれば幸いです。



定期積金旅行 ～北海道3泊4日の旅～



五稜郭タワー・函館朝市・金森赤レンガ倉庫・昭和新山熊牧場・小樽観光・ニッカウキスキー蒸留所工場見学・大倉山展望台など、その他多くの名所を巡り、盛りだくさんの内容の旅となりました。観光や買い物、それぞれに楽しい時間を過ごしていただけたかと思えます。来年度の定期積金旅行は、「白川郷と輪島・富山北陸周遊の旅(2泊3日)」を予定しております。(※募集期間…平成30年1月31日(水)まで) 毎年好評をいただいておりますので、ぜひご参加ください。皆さまのご参加を職員一同お待ちしております！

平成29年9月3日(日)本店、11月12日(日)南支店にて年金相談会を開催いたしました！
次回は平成30年1月14日(日)西支店にて開催予定です。
お気軽にお問い合わせください。

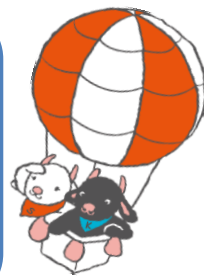

平成二十九年十月七日(土)、十月二十八日(土)、遍路小屋「法皇」「秋桜」にて、お遍路さんの接待を行いました。皆様への平穩無事を心よりお祈り申し上げます。

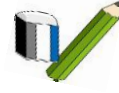
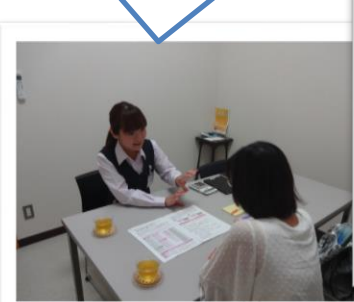

かわしん脳トレクイズ



！！魚へんの漢字の読み方 3択問題！！

①

鮪



- A. ふな
- B. ぶり
- C. さば

③

鮪神



- A. はたはた
- B. わに
- C. はぜ

②

鮠



- A. いるか
- B. くじら
- C. しやち

④

鱸



- A. すずき
- B. きす
- C. ます

??なぜなぜクイズ??

- ⑤ 景気がいいときに食べるお菓子は何？
- ⑥ 触った瞬間に消えてしまうものは何？(ヒント:宙に浮かぶもの)
- ⑦ 雨に濡れると飛べなくなってしまう飛行機は何？

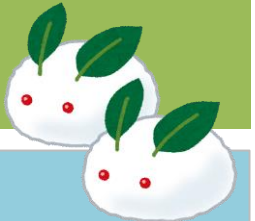

□に当てはまる数字、または「+」「-」「×」「÷」の記号を入れて、計算式を完成させましょう！

☆計算問題☆

⑧ $12 \times \square + 5 = 101$

⑪ $13 \square 2 + 2 = 28$

⑨ $59 - 18 + \square = 43$

⑫ $9 \div 3 \square 7 = 10$

⑩ $\square \div 4 + 8 = 14$

⑬ $34 \square 4 + 2 = 32$



- ① B. ぶり
- ② C. しやち
- ③ A. はたはた
- ④ A. すずき
- ⑤ ケーキ
- ⑥ シヤボソ玉
- ⑦ 紙飛行機
- ⑧ 8
- ⑨ 2
- ⑩ 24
- ⑪ ×
- ⑫ +
- ⑬ -

解答